

POSTAKTUELL

POSTAKTUELL

Auf einen Blick: alle Informationen
von der Selektion bis zur Zustellung.

Alle Informationen
auch online unter:
deutschepost.de/postaktuell



Inhaltsverzeichnis

1. Leistungen	3
1.1 Grundinformation	3
1.2 Versandmöglichkeiten	3
1.3 Laufzeit	3
2. Selektionsmöglichkeiten	4
2.1 Reichweite	4
2.2 Verteilgebiete/Selektion	4
2.3 Zustellbezirksselektion mit Startpunkt	5
3. Software	6
3.1 POSTAKTUELL MANAGER	6
3.2 POSTAKTUELL Webtool	7
3.3 Smartselect	8
4. Maße, Formen, Gewichte	9
4.1 Maße und Gewichte	9
4.2 Gut zu wissen	9
4.3 Kreative Formate	10
4.4 GoGreen	10
5. Ablauf	11
5.1 Vorgaben	11
5.2 Beschriftung	12
5.3 Verpackung	13
5.3.1 Gebinde	13
5.3.2 Gebinde ab 500 kg	14
5.4 Einlieferung	15
5.4.1 Einlieferungsliste	15
5.4.2 Einlieferungsschlusszeiten/Depots	18
5.5 Abholung	19
5.5.1 Abholung innerhalb Deutschlands	19
5.5.2 Abholung im Ausland	22
5.5.3 Selbsteinlieferungen	25
5.5.4 Versandvorbereitung	25
5.5.5 Trennung nach Leitzonen	25
6. Preise	26
6.1 Entgelte für Abholung und Lagerung	30
7. AGB	32
8. Kontakt	33

1. Leistungen

1.1 Grundinformation

Mit POSTAKTUELL können Sie unadressierte Werbesendungen flächendeckend an ausgewählte Haushalte in Deutschland verteilen lassen. POSTAKTUELL wird an den Tagen Dienstag bis Freitag sowohl an Haushalte mit Tagespost als auch an alle Haushalte verteilt.*

Die Zustellung ist nur dann ausgeschlossen, wenn die Werbeverweigerung durch einen deutlich sichtbaren Hinweis, wie z. B. „Bitte keine Werbung“, an der Vorderseite des Hausbriefkastens erklärt wird.

1.2 Versandmöglichkeiten

Inhaltsgleiche Sendungen, Drucksachen, Muster, Warenproben, Werbeartikel etc. können als POSTAKTUELL versendet werden.

1.3 Laufzeit

Die Einlieferung der Sendungen erfolgt von montags bis freitags – bitte beachten Sie dabei die Einlieferungsschlusszeiten sowie die örtlich geltenden Öffnungszeiten. Die Sendungen werden von der Deutschen Post in der

Regel innerhalb von 4 Werktagen nach dem Einlieferungstag von dienstags bis freitags zugestellt.* Wir bitten um Verständnis, dass wir eine Laufzeitgarantie nicht übernehmen können.

* Außerhalb von EINKAUFAKTUELL Gebieten erfolgt die Zustellung in der Regel auch samstags.

2. Selektionsmöglichkeiten

2.1 Reichweite

Mit POSTAKTUELL können Sie im ausgewählten Zielgebiet besonders viele Haushalte erreichen, da die Deutsche Post Zugang zu den meisten innen liegenden Briefkästen in Deutschland hat. Definieren Sie die Reichweite und Menge Ihrer POSTAKTUELL Sendungen, indem Sie aus folgenden Varianten auswählen:

POSTAKTUELL an alle Haushalte

Zustellung an alle Haushalte des selektierten Verteilgebiets. Mit dieser Verteilungsart erzielen Sie die höchste Reichweite. Die Anzahl der bundesweit erreichbaren Haushalte liegt bei **ca. 33,1 Mio.***.

POSTAKTUELL an Haushalte mit Tagespost

Lieferung an Haushalte, die am Zustelltag sonstige Post erhalten. Mehrstücke werden bei Unterschreitung der durchschnittlichen Tagesquote am Zustelltag an Haushalte mit und ohne Tagespost verteilt. Die Anzahl der Haushalte mit Tagespost bundesweit liegt bei **ca. 23,2 Mio.***.

* Die Zustellung an Werbeerweigerer ist selbstverständlich ausgenommen.

2.2 Verteilgebiete/Selektion

Die Deutsche Post liefert POSTAKTUELL vom einzelnen Zustellbezirk bis in das ganze Bundesgebiet aus. Nutzen Sie für große Verteilaktionen die flächendeckende Zustellung oder für punktuelle Streuungen den zielgenauen Versand.

Präzise Selektionsmöglichkeiten

Der einzelne Zustellbezirk mit durchschnittlich 650 Haushalten ist die kleinste wählbare Verteileinheit. Das Zielgebiet kann somit noch enger definiert und Streuverluste können reduziert werden.

Nutzen Sie die Vorteile, die Ihnen das Planungs- und Selektionstool POSTAKTUELL MANAGER bietet. Die Software gibt um einen definierten Standort herum den gewünschten Kilometerradius an, in dem Ihre schriftliche Werbung verteilt werden soll.

Sie ermittelt das Potenzial der entsprechenden Zustellbezirke. So können Sie Haushalte im unmittelbaren Einzugsgebiet Ihrer Standorte unabhängig von Ortsgrenzen selektieren.

2.3 Zustellbezirksselektion mit Startpunkt

Die Deutsche Post bietet noch eine zusätzliche Verfeinerung der Selektionsmöglichkeiten an: Mit der Startpunktselektion können Sie innerhalb eines Zustellbezirks ab einem fest bestimmten Startpunkt (Straße und Hausnummer) noch kleinere Mengen verteilen, um so die Kunden zu finden, die für Ihr Angebot besonders interessant sind.

Wir helfen Ihnen, mit der Startpunktselektion die richtigen Gebiete zu finden. Es wird der Startpunkt ausgewählt, von dem möglichst viele Ihrer Potenzialkunden erreicht werden. Von diesem Punkt werden dann von unseren Zustellern mindestens 100 Sendungen verteilt. Die Mindesteinlieferungsmenge muss hierbei 250.000 Stück betragen.

Dieser Service hilft unter anderem, nicht attraktive Gebiete (wie z. B. Gewerbegebiete) von vornherein aus der Verteilung auszuschließen.

Für die Auswahl Ihrer Zielhaushalte stehen Ihnen verschiedene Möglichkeiten zur Verfügung. Zum Beispiel können Sie Ihr Zielgebiet auf Basis von Scorewerten der Gebäude, anhand soziodemografischer Kriterien der Bewohner oder auf der Grundlage der Entfernung zur Filiale bestimmen.

Diese Zusatzleistung gibt es für POSTAKTUELL mit Tagespost und POSTAKTUELL an alle Haushalte. Der Aufpreis auf die Basistarife beträgt 20,- €/1.000 Sendungen. Die Zustellbezirksselektion ist hierin bereits enthalten.

Weitere Informationen erhalten Sie unter:
postdirekt.de

3. Software

Der POSTAKTUELL MANAGER hilft Ihnen bequem und schnell bei der Versandvorbereitung Ihrer unadressierten Werbesendungen.

3.1 POSTAKTUELL MANAGER

Mit dem POSTAKTUELL MANAGER erhalten Sie eine Software, die für eine einfache und effiziente Verteilung Ihrer Haushaltswerbung sorgt. Über aktuelle Haushaltszahlen, Karten und Strukturdaten können Sie Ihre Zielgebiete definieren. Dabei werden stets die aktuellen Stückzahlen und Kosten angezeigt. Schließlich erhalten Sie für eine Einlieferung alle notwendigen Versandunterlagen.

Die Funktionen im Überblick:

- Selektion von Orten, Ortsteilen, Postleitzahlgebieten und Zustellbezirken
- aktuelle Haushaltszahlen
- Ermittlung von Stückzahlen und Kosten
- Optimierung von Gebinden und Palettenfertigung

Dank Java-Technologie ist POSTAKTUELL MANAGER unter den Betriebssystemen Windows und Mac OS einsetzbar. Einfach herunterladen, registrieren und loslegen. Für die Registrierung ist eine EKP-Kundennummer notwendig, die Sie von Ihrem Kundenbetreuer erhalten.

Der POSTAKTUELL MANAGER steht als kostenloser Download unter postaktuell-manager.de zur Verfügung.

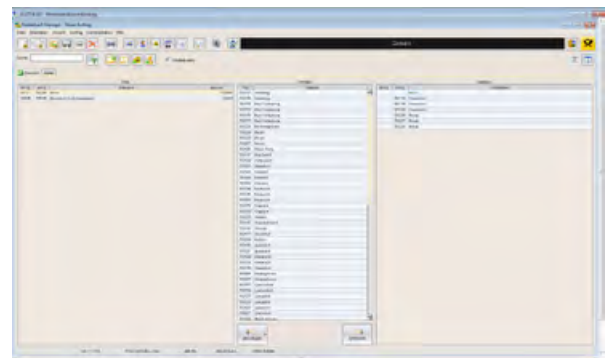

Listenfelder für Zielgebietswahl

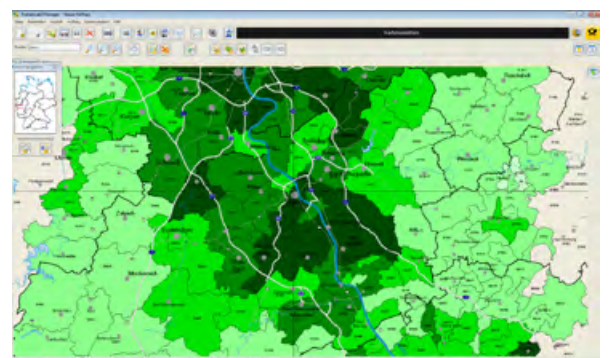

Kartografische Selektion der Zielgebiete

3.2 POSTAKTUELL Webtool

Mit dem Webtool können Sie die Versandunterlagen für POSTAKTUELL Sendungen mit wenigen Klicks komplett online erstellen. Auf Basis stets aktueller Haushaltszahlen und Landkarten können Sie die idealen Regionen zur Prospektverteilung Ihrer Haushaltswerbung selektieren – nach ausgewählten Postleitzahlen oder rund um Ihre Filiale.

Vorteile

- Verteilplanung und Versandunterlagen in einem
- nur wenige Schritte bis zum Ausdruck Ihrer Versandunterlagen
- keine Softwareinstallation

Ausgewähltes Verteilgebiet

Bewerbbare Haushalte: * 7.351 Bruttoentgelt in EUR: 866,02
 >Angebot ausdrucken Weiter >

* Die Zustellung an Werbeverweigerer ist selbstverständlich ausgenommen.

Auswahl verfeinern

Durch Klick auf die Karte können weitere Postleitzahlgebiete gewählt oder ausgeschlossen werden.

Alle auswählen >Verteilung aktualisieren

Postleitzahl	Haushaltsmenge
<input checked="" type="checkbox"/> 53111	7.351

53111
 Bewerbbare Haushalte 7.351
 Haushalte ohne Werbung 8.403
 INSGESAMT 15.814

Zentrum (7.351)
 Tarifzone A
 Verteilstelle 53115 Bonn 106

Direkt drucken & versenden - Bereits erstellte Vorlagen können Sie >hier unkompliziert drucken und versenden lassen. Weiter >

Beispielhafte Darstellung des Webtools

Für Agenturen und Online-Druckereien:

Sie betreiben eine Online-Plattform, auf der Ihre Kunden Werbeflyer gestalten und bestellen können? POSTAKTUELL bietet Ihnen eine kostenlos nutzbare Schnittstelle (API), mit der Sie Funktionen für die Verteilplanung von Haushaltswerbung in die Prozesse Ihrer eigenen Online-Plattform einbetten können.

3.3 SMARTSELECT

Mit dem kostenlosen Webservice SMARTSELECT wird filial- bzw. dezentral ausgesteuerte Direktwerbung per Post ganz einfach. Denn mit SMARTSELECT können Händler oder Franchisenehmer mit wenigen Klicks in der gewohnten Umgebung ihres Marketing-Management-Systems ihre regionalen Verteilgebiete auf Basis von Ortsteilen und/oder Postleitzahlgebieten selektieren und buchen.

Dabei greifen sie stets auf aktuelle Haushaltszahlen, Karten und Strukturdaten der Deutschen Post Direkt zu.

4. Maße, Formen, Gewichte

4.1 Maße und Gewichte (inkl. Umhüllung)

POSTAKTUELL

Maße	Länge	Breite	Dicke	Gewicht
Mindestmaße	140 mm	90 mm	–	max. 1.000 g
Höchstmaße	353 mm	250 mm	30 mm	max. 1.000 g

4.2 Gut zu wissen

Die Deutsche Post befördert über die in Abschnitt 2 Abs. 2 AGB BRIEF NATIONAL genannten Tatbestände hinaus keine Sendungen der folgenden Art (ausgeschlossene Sendungen):

1. Sendungen, deren Inhalt oder Gestaltung rassendiskriminierend ist
2. Sendungen, die Gewalt verherrlichen oder verharmlosen
3. Sendungen mit Inhalten, die sexuell anstößig sind oder i. S. d. § 184 StGB pornografisch sind
4. Sendungen, die den Krieg verherrlichen oder geeignet sind, Kinder und Jugendliche sittlich schwer zu gefährden
5. Sendungen, die geeignet sind, das Ansehen der Deutschen Post und der mit ihr verbundenen Unternehmen nachhaltig zu schädigen
6. Sendungen, die den Betriebsfrieden der Deutschen Post und ihrer verbundenen Unternehmen stören

Entspricht eine Sendung nicht den genannten Bedingungen oder diesen AGB, so steht es der Deutschen Post frei,

1. die Annahme der Sendung zu verweigern oder
2. eine bereits übergebene/übernommene Sendung an den Absender zurückzugeben.

Der Absender trägt die alleinige Verantwortung und das Risiko für alle Folgen, die aus einem – auch nach anderen Bestimmungen als diesen AGB – unzulässigen Versand resultieren.

4.3 Kreative Formate

Zur Steigerung der Werbewirkung sind Formate wie z. B. Rundungen, Einbuchtungen, Vielecke erlaubt. Dabei ist zu beachten, dass die Sendungen keine Personen verletzen oder Sachschäden verursachen dürfen sowie sich zum Versand als POSTAKTUELL eignen.

Kreativ geformte POSTAKTUELL Sendungen werden ohne Mehrkosten befördert. Es gelten die Vorgaben der Tabelle „Maße und Gewichte“ (4.1).



Beispiel einer kreativ geformten POSTAKTUELL Sendung

4.4 GoGreen

Die Deutsche Post bietet mit dem Service GoGreen den klimaneutralen Versand von Sendungen an. Mithilfe eines Messverfahrens gemäß Greenhouse Gas Protocol – Product Standard erfassen wir die entstandenen Treibhausgasemissionen und neutralisieren sie in anerkannten Klimaschutzprojekten.

Der Ausgleich wird jährlich von einer unabhängigen Prüfgesellschaft verifiziert. Weitere Informationen finden Sie unter: deutschepost.de/gogreen

5. Ablauf

Die folgenden Informationen richten sich auch an Dienstleister (z. B. Lettershops). Um eine reibungslose, effiziente und termingerechte Produktion zu gewährleisten, haben wir alle wichtigen Fakten für Sie zusammengestellt.

5.1 Vorgaben

Datenselektion und -optimierung

Für die Versandvorbereitung sind die Selektion der Zielgebiete und die Berechnung der Auflage notwendig. Nutzen Sie dazu den POSTAKTUELL MANAGER (S. 6–7).

Normen

Bitte achten Sie darauf, dass Höchstgewicht und Maximalabmessung Ihrer POSTAKTUELL Sendungen nicht überschritten werden (S. 8).

Die Vorgaben zur Beschriftung, Verpackung, Einlieferung und Abholung finden Sie auf den folgenden Seiten.

Ablauf der Versandvorbereitung

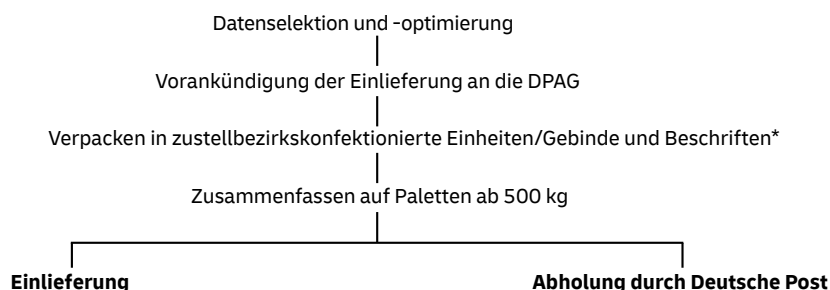

* Optional ist auch eine Zustellstützpunktkonfektionierung möglich.

5.2 Beschriftung

Da POSTAKTUELL Sendungen keine Adresse haben, kennzeichnen Sie die Sendungen auf der größten Außenseite mit der Bezeichnung der gewählten Selektion wie folgt:

„An alle Haushalte“ oder „POSTAKTUELL – Alle –“
 „An Haushalte mit Tagespost“ oder „POSTAKTUELL – TagesP –“

Die POSTAKTUELL Frankierwelle

Möchten Sie Ihre unadressierte Werbung optisch aufwerten? Kombinieren Sie bei POSTAKTUELL die gewünschte Verteilform mit Ihrem individuellen Motiv und einer Frankierwelle. So steigern Sie die Wahrnehmung auf Empfängerseite.

Weitere Infos zur neuen POSTAKTUELL Frankierwelle und zu unserem bequemen Frankiervermerkberater finden Sie online unter deutschepost.de/frankiervermerk, dann unter „So funktioniert’s“ auf Übersicht klicken.



POSTAKTUELL Frankierwelle

Sendungen aus mehreren Teilen

Diese sind wie Zeitungen zu falten oder mit einer Umhüllung zu versehen. Bitte beachten Sie: Bei der Einlieferung verschlossener Umhüllungen erklären Sie sich mit einer stichprobenweisen Öffnung zur Inhaltsprüfung einverstanden.

Sie erhalten die Sendungen zur Neuverpackung zurück, wenn diese nicht mehr zur Beförderung geeignet sind.

Nicht erlaubt sind:

- Nachbildungen von Briefmarken auf den Außenseiten
- Nachbildungen von postalischen Klebezetteln auf den Außenseiten (z. B. EINSCHREIBEN)
- Rautenmuster wie bei Luftpost-Sendungen
- äußere Gestaltung wie ein Telegramm
- tagesstempelähnliche Abdrucke

Bitte beachten Sie:

- Durch die Sendungen selbst dürfen keine Personen verletzt oder Sachschäden hervorgerufen werden (z. B. durch scharfkantige Gegenstände).
- Inhalt und äußere Gestaltung dürfen nicht gegen gesetzliche oder behördliche Verbote verstoßen.
- Die Deutsche Post schließt keine Verträge über die Beförderung von Sendungen, die nach den Allgemeinen Geschäftsbedingungen der Deutschen Post BRIEF NATIONAL in ihrer jeweils aktuellen Fassung ausgeschlossen sind (sogenannte Verbotsgüter).

5.3 Verpackung

5.3.1 Gebinde

POSTAKTUELL Sendungen sind zu Gebinden zu verpacken, sodass sie zum Versand mit der Briefpost geeignet, vor Verlust und Beschädigung geschützt sind und Dritten keine Schäden entstehen. Die Gebinde sind auf Zustellbezirke* zu konfektionieren. Hierbei unterstützt Sie der POSTAKTUELL MANAGER. Mögliche Gebinde sind Kartons oder Sendungen, die mit Kunststoffbändern kreuzweise sicher umschnürt sind.

- Die Gebinde dürfen sich auf dem Transportweg und während der notwendigen Umschlagprozesse nicht lösen.
- Höchstgewicht pro Gebinde: 10 kg

Kennzeichnung mit dem Bundleitzettel

Auf jedem Gebinde müssen die notwendigen Angaben für den zielgenauen Transport bis zum Zustellstützpunkt angebracht sein.

- Füllen Sie den Bundleitzettel (siehe Abbildung) mithilfe des POSTAKTUELL MANAGER aus.
- Bringen Sie Ihre postalische Kundennummer an.

* Optional können über den POSTAKTUELL MANAGER auch Gebinde konfektioniert werden, die anstatt auf einen Zustellbezirk auf einen Zustellstützpunkt konfektioniert sind. In diesem Fall müssen die Sendungen innerhalb des Gebindes zu je 100 Stück durch versetzte Stapel oder Papiertrennstreifen geordnet sein.

Deutsche Post

Einlieferer: 6326379876 (Letterhop Schnell GmbH, 5412 Musterdorf)
 Absender: 6002000131 (Mustermann AG, 54321 Musterstadt)
 Auftragsbezeichnung: Frühjahr 2022
 Einlieferungsdatum: 01.02.2022

POSTAKTUELL
an alle Haushalte
 für Bezirk **53113-20** Tarif -Kerngebiet

53113	Bonn 102			
VE	Sdg/VE	Sdg/Bezirk	Palette	abgerundet
1/1	300	300		39

Ortsstelle - Verteilinformation:
Zentrum [339]

(c) 2021 POSTAKTUELL MANAGER Version 99.4.0
Stand der Haushaltszahlen: 04.10.2021

POSTAKTUELL AM-Nr.: 000008413288
Gebinde-ID: 1

Originalgröße 16,0 x 6,8 cm; 60 – 80 g/m²

Bundleitzettel POSTAKTUELL

5.3.2 Gebinde ab 500 kg

Ab einem Gesamtgewicht von 500 kg sind die Gebinde oder Kartons auf Europaletten zusammenzufassen.

- Die Europaletten müssen für den Transport und notwendige Umschlagvorgänge ausreichend gesichert sein.
- Ein Zusammenfassen unterschiedlicher Sendungsarten (z. B. POSTAKTUELL plus DIALOGPOST oder PRESSEPOST) auf einer Europalette ist nicht möglich.
- Die Europaletten sind in der richtigen Ziffernfolge – nach den ersten beiden Stellen der Postleitzahl (Leitregionspaletten) – bereitzustellen.
- Nach der ersten Stelle der Postleitzahl sortieren Sie bitte nur, wenn dies nicht anders möglich ist (Leitzonenpaletten).
- Paletten sind stets mit 3 Palettenleitzetteln zu kennzeichnen; ein Palettenleitzettel muss auf der Oberseite und je ein Palettenleitzettel auf einer der Stirnseiten und Seitenflächen angebracht sein.
- Bei der Verwendung von Palettenaufsetzrahmen sind maximal 5 Rahmen je Palette zulässig. Hierbei darf die gesamte Palette inkl. Aufsetzrahmen nicht höher als 1,20 m sein. Paletten mit mehr als 5 Aufsetzrahmen werden nicht mehr angenommen und müssen vom Kunden bzw. Dienstleister umgearbeitet werden.

Paletten

Auf Wunsch lagern wir Ihre Paletten zum Preis von 6,99 €/Monat pro Palette ein.

Absender: Mustermann AG Musterstr. 12 54321 Musterstadt	Kunden-Nr. Absender: 6002000131	Auftrags- / Aktionsbezeichnung: Frühjahr 2022	Paletten-Nr von Gesamtzahl: 0001 / 10
Einlieferer: Liefershops Schnell GmbH Musterweg 44 54123 Musterdorf	Kunden-Nr. Einlieferer: 6326379876	Kunden-Nr. Datenproduzent:	
POSTAKTUELL 53		<small>Bereich für postalische Zwecke:</small>	
Einlieferungsdatum: 01.02.2022		<small>Feld für Palettenlabel</small>	
Auftragsnummer: 0000008413288			
Gewicht der Palette: 126 kg			
Anzahl Gebinde auf Palette: 20			
Anzahl Sendungen auf Palette: 6.300			
<small>erschellt durch: © 2021 POSTAKTUELL MANAGER Version 06.0 Stand der Druckdaten: 01.03.2021</small>			

Beispiel Palettenleitzettel:

Originalgröße DIN A4, Papierfarbe Hellblau, Aufdruck in Schwarz

Fragen zum Produkt

Geschäftskundenhotline 0180 6 55 55 55*
Mo–Fr: 8 bis 18 Uhr (ausgenommen an bundeseinheitlichen Feiertagen)

*20 ct je Verbindung aus den deutschen Festnetzen; max. 60 ct je Verbindung aus den deutschen Mobilfunknetzen

Maße und Gewichte

- Maximale Palettenhöhe: 1,80 m einschließlich Palette
- Palettengewicht: mind. 100 kg bis max. 700 kg (brutto)
- Bis 600 kg müssen die Europaletten stapelbar sein.
- Die verwendeten Paletten müssen dem Qualitätsstandard der „European Pallet Association“ (EPAL) für austauschbare Paletten entsprechen.*

*Die Deutsche Post stellt im Tausch gebrauchte Paletten bereit. Es besteht kein Anspruch auf Neupaletten.

5.4 Einlieferung

Die Einlieferung der POSTAKTUELL Sendung erfolgt unabhängig von den Zielgebieten bundesweit in Großannahmestellen der Deutschen Post.

Bis zu 5.000 Sendungen (insgesamt max. 100 kg) bzw. 10 Verpackungseinheiten (kreuzbandverschnürte Gebinde/Kartons) nehmen wir in jeder Filiale, Geschäftspostannahme (GPA) oder Postagentur an. Eine Einlieferung auf Paletten ist in diesen Annahmestellen nicht möglich.

Von unserer Geschäftskundenberatung (siehe Seite 33) erfahren Sie, wo Sie größere Mengen einliefern können.

Für die Einlieferung benötigen wir

- die mit den Beförderungsdaten versehene Einlieferungsliste (S. 16–17),
- ein Muster Ihrer POSTAKTUELL Sendung als Beleg.

Hinweise zur Verteilung

- Nach- oder Rücksendungen sind nicht möglich.
- Zu viel gelieferte Sendungen werden nicht zurückgegeben.
- An Werbeverweigerer wird nicht zugestellt.

Einlieferungen von mehr als 5.000 Sendungen*

Hier ist eine Vorankündigung 7 Tage vor Abholung/ Einlieferung über die Software POSTAKTUELL MANAGER an das elektronische Auftragsmanagement erforderlich. Dabei sind folgende Daten bereitzustellen:

- Einlieferungs-/Abholtermin (Toleranz \pm 1 Tag),
- Einlieferungs-/Abholort
- Sendungsmenge (Toleranz \pm 5 %)
- Basisprodukt
- Gewicht der Sendung
- Zahlungspflichtiger

Bei einer Auftragsankündigung an das elektronische Auftragsmanagement können Sie Ihre Sendungen auch beleglos einliefern.

* Bis zum 31.03.2022 besteht eine Anmeldepflicht ab 100.000 Sendungen pro Auftrag; ab 01.04.2022 gilt diese bei mehr als 5.000 Sendungen pro Auftrag.

5.4.1 Einlieferungsliste

- Auf der Einlieferungsliste geben Sie die Stückzahlen je Verteilstelle/Zustellbezirk – getrennt nach den Tarifzonen – an.
- Eine Verteilstelle ist der Zustellstützpunkt, der für die Verteilung der selektierten Zustellbereiche zuständig ist.

Die Einlieferungsliste können Sie bequem mit unserem Programm „Deutsche Post Einlieferungslisten“ oder mit unserem Selektionstool POSTAKTUELL MANAGER erzeugen.

Die beschreibbare Einlieferungsliste finden Sie unter **einlieferungslisten.de** zum Download.

Einlieferungsliste für POSTAKTUELL

Auftragsnr.: 000008413288



Blatt 1 für die Deutsche Post AG

Angaben zum Kunden

Absender
 Kunden-/POSTCARD-Nummer: Zahlung durch Absender
 6 | 0 | 0 | 2 | 0 | 0 | 0 | 1 | 1 | 3 | 1 | 1 | 2 | 5 | 1 | 0 | 1 | 1 | 0 | 1 | 1
 Name und Anschrift: **Mustermann AG**
Musterstr. 12, 54321 Musterstadt

Einlieferer (soweit vom Absender abweichend)
 Kunden-/POSTCARD-Nummer: Zahlung durch Einlieferer
 6 | 3 | 2 | 6 | 3 | 7 | 9 | 8 | 7 | 6
 Name und Anschrift: **Lettershop Schnell GmbH**
Musterweg 44, 54123 Musterdorf

Abweichender Zahlungspflichtiger
 Kunden-/POSTCARD-Nummer: Zahlung durch Zahlungspflichtigen
 Name und Anschrift:

Telefonnummer für Rückfragen: **02323 - 123456**

Angaben zum Produkt

Einzelgewicht der Sendung in Gramm: **20 g** Aktionsbezeichnung: **Frühjahr 2022**

Basisprodukt POSTAKTUELL

Produktvariante Haushalte mit Tagespost alle Haushalte sämtliche Haushalte

Zusätzliche Ausprägung Zustellbezirksselektion Startpunktselektion Ab 5t: Abholentgelt/Palette* *ab 01.03.2022

Angaben zur Abrechnung

Entgeltberechnung (Mindestauftragswert 300,00 EURO je Auftrag, Aufzahlung möglich.)

	Tarifzone	Stückzahl	Entgelt in 1000 lt. Preistabelle in EUR	Gesamtentgelt (Stückzahl mal Entgelt lt. Preistab. geteilt durch 1000) in EUR
	A (Kerngebiet)	85.200	99,00	8.434,80
	B (Randgebiet)	0	130,00	0,00
		[Z1]	Sendungsentgelt (netto) =	8.434,80
		85.200	ggf. Aufzahlung Mindestauftragswert +	0,00
		Summe Stückzahl	Aufschlag Zustellbezirksselektion +	
			Aufschlag Startpunktselektion +	
			Zusatzleistung Abholentgelt +	
			Summe Entgelt USt-pflichtig [Z3] =	8.434,80
			Gesetzl. USt. +	1.602,61
			Gesamtentgelt (brutto)	10.037,41

Angaben zur Bezahlung

Bezahlart
 Bar / ec-Karte
 Mit POSTCARD (SEPA-Lastschrift)

Angaben zum Konto (Bitte nur angeben, wenn keine POSTCARD genutzt wird)
 IBAN des Zahlungspflichtigen: _____
 BIC des Zahlungspflichtigen: _____ Kreditinstitut: _____
Bei Abweichungen erstattet die Deutsche Post AG zu viel gezahlte Entgelte durch Überweisung auf das angegebene Konto. Bei Nachforderungen kontaktiert die Deutsche Post AG den Zahlungspflichtigen, um von ihm ein schriftliches SEPA-Lastschriftmandat zu erhalten.

Der Einlieferer ist zum Abschluss des Beförderungsvertrags im Namen des Absenders bevollmächtigt. Erfolgt im Falle der unbaren Zahlung mit POSTCARD die Zahlung vom Konto des Absenders, so versichert der Einlieferer, zur unbaren Bezahlung durch den Absender beauftragt zu sein.

Feld für interne Postvermerke

Anzahl Gebinde: **236**

Wir danken für Ihren Auftrag.

Unterschrift des Absenders/Einlieferers _____ Einlieferungsdatum _____

01.21 912-105-000 Es gelten die AGB BRIEF NATIONAL in der zum Einlieferungszeitpunkt aktuellen Fassung.

Verteilstellen	Zahl der Gebinde	Zahl der Sendungen in Tarifzone		Verteilstellen	Zahl der Gebinde	Zahl der Sendungen in Tarifzone	
		A	B			A	B
1	2	3	4	1	2	3	4
Übertrag:	184	65.400	0	Übertrag:	225	81.700	0
53179 Bonn 107 / 53179-75	1	400		53227 Bonn 103 / 53227-05	1	200	
53179 Bonn 107 / 53179-76	1	400		53227 Bonn 103 / 53227-11	1	400	
53225 Bonn 3 / 53225-01	2	600		53227 Bonn 103 / 53227-12	1	300	
53225 Bonn 3 / 53225-02	1	500		53227 Bonn 103 / 53227-13	1	400	
53225 Bonn 3 / 53225-03	2	700		53227 Bonn 103 / 53227-14	1	200	
53225 Bonn 3 / 53225-04	1	500		53227 Bonn 103 / 53227-15	1	200	
53225 Bonn 3 / 53225-05	1	500		53227 Bonn 103 / 53227-21	1	400	
53225 Bonn 3 / 53225-06	1	400		53227 Bonn 103 / 53227-22	1	400	
53225 Bonn 3 / 53225-07	1	300		53227 Bonn 103 / 53227-23	1	300	
53225 Bonn 3 / 53225-11	1	500		53227 Bonn 103 / 53227-24	1	400	
53225 Bonn 3 / 53225-12	2	700		53227 Bonn 103 / 53227-25	1	300	
53225 Bonn 3 / 53225-14	2	800					
53225 Bonn 3 / 53225-15	2	600					
53225 Bonn 3 / 53229-13	2	800					
53225 Bonn 3 / 53229-71	1	500					
53225 Bonn 3 / 53229-72	1	500					
53225 Bonn 3 / 53229-73	1	400					
53225 Bonn 3 / 53229-74	1	400					
53225 Bonn 3 / 53229-75	1	400					
53225 Bonn 3 / 53229-81	1	400					
53225 Bonn 3 / 53229-82	1	400					
53225 Bonn 3 / 53229-83	1	500					
53225 Bonn 3 / 53229-84	2	800					
53225 Bonn 3 / 53229-85	1	400					
53225 Bonn 3 / 53229-91	1	400					
53225 Bonn 3 / 53229-92	1	400					
53225 Bonn 3 / 53229-93	1	500					
53225 Bonn 3 / 53229-94	1	400					
53225 Bonn 3 / 53229-95	1	400					
53225 Bonn 3 / 53229-96	1	500					
53227 Bonn 103 / 53227-01	1	400					
53227 Bonn 103 / 53227-02	1	300					
53227 Bonn 103 / 53227-03	1	200					
53227 Bonn 103 / 53227-04	1	400					
Zwischensummen:	225	81.700	0	Gesamtsummen:	236	85.200	0

Ausfüllen der Einlieferungsliste

Erläuterung: Eine Verteilstelle ist der Zustellstützpunkt, der für die Verteilung der selektierten Orte, Ortsteile oder Zustellbereiche zuständig ist.

5.4.2 Einlieferungsschlusszeiten/Depots

Die Einlieferungsschlusszeiten in unseren Großannahmestellen der Briefzentren liegen in der Regel zwischen 11:30 und 18:00 Uhr.

Die vollständigen Schlusszeiten finden Sie unter:
deutschepost.de/postaktuell

Die konkrete Einlieferungsschlusszeit Ihrer Großannahmestelle erfahren Sie vor Ort.

5.5 Abholung

POSTAKTUELL Sendungen können von der Deutschen Post bei Ihnen oder Ihrem Dienstleister innerhalb Deutschlands oder im Ausland (bis 100 km hinter der Grenze) abgeholt werden. Eine Abholung ist immer entgeltpflichtig. Die Höhe des Entgelts hängt von den nachstehenden Rahmenparametern ab.

5.5.1 Abholung innerhalb Deutschlands

Abholung innerhalb Deutschlands

	Entgeltpflichtige Abholung im Rahmen des ELN (Express Logistik Netz)	Entgeltpflichtige Abholung im Rahmen von Servicefahrten
Mindestgewicht	<ul style="list-style-type: none"> Mindestens 5 t Gesamtsendungsnettogewicht je Abholauftrag Die Zusammenfassung von Mengen aus taggleichen Abholungen von POSTAKTUELL, DIALOGPOST, POSTWURFSPEZIAL und PRESSEPOST zur Erreichung der 5 t ist möglich. 	Das Gesamtsendungsnettogewicht je Abholauftrag ist unter 5 t.
Ankündigung	<p>Ankündigung über das Auftragsmanagement (AM)</p> <ul style="list-style-type: none"> Die vollständigen Auftragsdaten müssen über das Auftragsmanagement 48 Stunden vor Abholung angekündigt werden. Bei den zu übermittelnden Auftragsdaten handelt es sich z. B. um Anzahl der Sendungen je PLZ, Einzelgewicht der Sendungen, Nettogewicht der Palette, Palettenziel. Einlieferungen von mehr als 1.000 Paletten müssen 4 Wochen vor der Einlieferung angekündigt werden. 	<p>Beauftragung über den Servicemanager</p> <ul style="list-style-type: none"> Die Anfrage zur Abholung kann vom Kunden/ Dienstleister über das Internetkontaktformular direkt beim Kundenservicecenter (KSC) oder Geschäftskundenservice (GKS) gestellt werden: deutschepost.de/servicefahrten Für die Erstellung eines Angebots zur Abholung von POSTAKTUELL Sendungen müssen folgende Informationen zur Verfügung gestellt werden: <ul style="list-style-type: none"> Anzahl der Paletten oder Behälter Gesamtsendungsnettogewicht der abzuholenden Paletten oder Behälter Abholort Uhrzeit Wochentag Aktionsbezeichnung, Titel Ansprechpartner mit Kontaktdaten etc. Die Kontaktadresse zur Beauftragung einer Abholung unter 5 t Sendungsnettogewicht lautet: deutschepost.de/servicefahrten Weitere Informationen finden Sie unter: deutschepost.de/geschaeftskundenservice

Abholung innerhalb Deutschlands

	Entgeltpflichtige Abholung im Rahmen des ELN (Express Logistik Netz)	Entgeltpflichtige Abholung im Rahmen von Servicefahrten
Prüfung durch die Entgelt-sicherung (ESi)	<ul style="list-style-type: none"> Vor der Abholung müssen die Sendungen durch Mitarbeiter der Deutschen Post vor Ort beim Kunden geprüft werden. Hierzu ist es erforderlich, dass das ELN-Transport-avis nach vorheriger Abstimmung mit der Disposition der Deutschen Post mindestens 2 Werktage vor dem Abholtag per E-Mail verbindlich vorliegt und die Abholung durch die Deutsche Post mittels Auftragsbestätigung bestätigt wird. 	Die Entgeltprüfung der abzuholenden Mengen erfolgt durch Mitarbeiter der Deutschen Post in den jeweiligen Briefzentren.
Abrechnung des Abholauftrages	<ul style="list-style-type: none"> Die Abrechnung erfolgt auf Basis der Palettenanzahl. 	<ul style="list-style-type: none"> Die Berechnungsgrundlage für die Abholentgelte ergibt sich aus 3 Komponenten: <ol style="list-style-type: none"> Menge Abholort Entfernung Auf Basis dieser Komponenten wird ein individuelles Angebot erstellt.
Avis zur Abholung	<ul style="list-style-type: none"> Das Depot/Briefzentrum kann den Auftrag nur ausführen, wenn die verbindliche E-Mail nach vorheriger Abstimmung mit der Disposition am zweiten Werktag vor dem gewünschten Abholtag bis spätestens 12 Uhr vorliegt. In die Berechnung der 2 Werktage werden Samstage, Sonn- und Feiertage, der 24.12. und 31.12. nicht mit einbezogen. Das Avis muss folgende Angaben enthalten: <ul style="list-style-type: none"> Abholanschrift Abholdatum und -zeit Ansprechpartner Telefon/E-Mail Palettenanzahl und -bruttogewicht je Palettenziel ggf. zusätzliche Hinweise bzgl. Lagerung etc. Aktionsbezeichnung/Titel Das Formular Anmeldung Abholung können Sie unter deutschepost.de/einlieferungslisten herunterladen. 	Entfällt

Abholung innerhalb Deutschlands

	Entgeltpflichtige Abholung im Rahmen des ELN (Express Logistik Netz)	Entgeltpflichtige Abholung im Rahmen von Servicefahrten
Auftragsbestätigung durch die Deutsche Post	<ul style="list-style-type: none"> ■ Die Auftragsbestätigung erfolgt in Form eines Lieferscheins je Abholfahrzeug. ■ Die Abholung der Sendungen am vereinbarten Ort wird am Vortag bis 17 Uhr durch die Auftragsbestätigung zugesichert (ohne Berücksichtigung von Samstagen, Sonn- und Feiertagen, dem 24.12. oder 31.12.). ■ Erfolgt am Vortag bis 17 Uhr keine Bestätigung der Abholung durch die Deutsche Post, kommt kein Abholvertrag zustande. ■ Die Abholfahrten können sich aus organisatorischen Gründen um einen Werktag (ohne Berücksichtigung von Samstagen, dem 24.12. oder 31.12.) verschieben. ■ Mit der Übergabe der genannten Unterlagen gilt die Abholung als vereinbart. ■ Die Beladung erfolgt in jedem Fall durch den Einlieferer. 	Auf Wunsch wird dem Kunden eine Auftragsbestätigung bei der Abholung in Form eines Fahrauftrags zur Verfügung gestellt.
Laufzeitmessungen	Bei Abholungen in der 1., 51. und 52. Kalenderwoche eines Jahres wird für die Laufzeitmessung generell (unabhängig von den Einlieferungsschlusszeiten) der nächste Werktag zugrunde gelegt.	Entfällt
Vorgaben für Einlieferungen von mehr als 100 Paletten	Werden mehr als 13 Paletten für dieselbe Leitzone gefertigt, müssen die Paletten zielgerichtet für das jeweilige Zieldepot/Ziellager verladen werden.	Entfällt

5.5.2 Abholung im Ausland

Abholung im Ausland

Voraussetzungen

- Es müssen mindestens 20 Paletten zur Abholung bereitgestellt werden.
 - Für eine Abholung im Ausland muss ergänzend zu den AGB noch ein Abholvertrag zwischen der Deutschen Post und dem Einlieferer geschlossen werden.
 - Die Übermittlung der vollständigen Auftragsdaten muss 72 Stunden vor Abholung über das Auftragsmanagement vorliegen.
 - Vor Abholung der Sendungen müssen diese von Mitarbeitern der Deutschen Post vor Ort geprüft werden.
 - Die maximale Entfernung für eine Auslandsabholung beträgt 100 Straßenkilometer ab dem logistisch relevanten Grenzübergang.
 - Liegt ein Abholort zwischen 101 km und 250 km vom logistisch relevanten Grenzübergang entfernt, kann in Einzelfällen eine Abholung als Zusatzservice bei der Deutschen Post angefragt werden. Die Deutsche Post stellt in diesen Fällen – neben dem Abholentgelt/Palette – pro Lkw das Beförderungsentgelt je Straßenkilometer in Rechnung. Berechnet wird jeweils ab dem logistisch relevanten Grenzübergang wie folgt:
 - bei unter 5 t beginnend mit dem ersten Straßenkilometer
 - ab 5 t beginnend bei 101 und bis maximal 250 Straßenkilometer
 - Bei einer Entfernung von 101 bis 250 km ab dem logistisch relevanten Grenzübergang ist eine Prüfung vor Ort beim Kunden durch Mitarbeiter der Deutschen Post nicht möglich. In diesen Fällen ist eine Zwischenlagerung in Deutschland für die Entgeltprüfung zwingend erforderlich. Der Einlieferer trägt dabei die aktuell gültigen Lager- (Palettenlagerung) und Transportentgelte.
-

Bitte beachten Sie: Angefangene Kilometer werden auf volle Kilometer aufgerundet.

Abholung im Ausland

Entgeltpflichtige Abholung im Rahmen des ELN (Express Logistik Netz)

Abholgewicht	Unterschieden wird nach Abholaufträgen mit einem Gesamtsendungsnettogewicht von unter 5 t und ab 5 t. Die Zusammenfassung von Mengen aus taggleichen Abholungen von POSTAKTUELL, DIALOGPOST, POSTWURFSPEZIAL und PRESSEPOST zur Erreichung der 5 t ist möglich.
Ankündigung	<ul style="list-style-type: none"> ■ Die vollständigen Auftragsdaten müssen über das Auftragsmanagement (AM) 72 Stunden vor Abholung vorliegen. ■ Bei den zu übermittelnden Auftragsdaten handelt es sich z. B. um Anzahl der Sendungen je PLZ, Einzelgewicht der Sendungen, Nettogewicht der Palette, Palettenziel etc. ■ Besonderheit bei Großeinlieferungen: Abholungen/Einlieferungen von mehr als 1.000 Paletten müssen mindestens 4 Wochen vor der Einlieferung angekündigt werden.
Prüfung durch die Entgeltsicherung (ESi)	<ul style="list-style-type: none"> ■ Vor der Abholung müssen die Sendungen durch Mitarbeiter der Deutschen Post vor Ort beim Kunden geprüft werden. ■ Die Prüfung durch die Entgeltsicherung muss mindestens 3 Werktage vor dem Einlieferungstermin vereinbart werden. ■ Eine Prüfung der Sendungen durch Mitarbeiter der Deutschen Post vor Ort beim Kunden ist nicht möglich, wenn der Abholort mehr als 100 Straßenkilometer von dem für die Logistik relevanten Grenzübergang entfernt liegt (Zwischenlagerung in Deutschland zwingend erforderlich).
Abrechnung des Abholauftrags	<p>Unter 5 t/Abholauftrag:</p> <ul style="list-style-type: none"> ■ Für Abholungen mit einer Entfernung von 1 km bis 250 km, für die von der Deutschen Post eine Auftragsbestätigung erteilt wurde, wird neben dem Abholentgelt/Palette ein Entgelt i. H. v. 1,74 €/km ab dem logistisch relevanten Grenzübergang berechnet. ■ Für den Weitertransport ab dem logistisch relevanten Grenzübergang bis zur nächsten Annahmestelle werden die Transportkosten im Rahmen der Servicefahrten abgerechnet. Hierzu muss vorab ein individuell kalkuliertes Angebot angefragt werden. ■ Sofern der Abholort zwischen 101 und 250 km ab dem logistisch relevanten Grenzübergang liegt, werden neben den Abholentgelten auch Entgelte für eine Zwischenlagerung zur Entgeltsicherung in Deutschland erhoben. <p>Ab 5 t/Abholauftrag:</p> <ul style="list-style-type: none"> ■ Für Abholungen bis zu einer Entfernung von 100 Straßenkilometern ab dem logistisch relevanten Grenzübergang werden Abholentgelte/Palette in Rechnung gestellt. ■ Für Abholungen mit einer Entfernung von 101 km bis 250 km, für die von der Deutschen Post eine Auftragsbestätigung erteilt wurde, wird neben den Abholentgelten/Palette ein Entgelt i. H. v. 1,74 €/km ab dem logistisch relevanten Grenzübergang berechnet. ■ Sofern der Abholort zwischen 101 und 250 km ab dem logistisch relevanten Grenzübergang liegt, werden neben den Abholentgelten auch Entgelte für eine Zwischenlagerung zur Entgeltsicherung in Deutschland erhoben. ■ Die Abrechnung erfolgt auf Basis eines AM-Auftrags. ■ Berechnungsgrundlage sind die Anzahl der eingesetzten Fahrzeuge und die Anzahl der Paletten.

Abholung im Ausland

Entgeltpflichtige Abholung im Rahmen des ELN (Express Logistik Netz)	
Avis zur Abholung	<ul style="list-style-type: none"> ■ Die Deutsche Post kann den Auftrag nur ausführen, wenn das ELN-Transportavis nach vorheriger Abstimmung mit der Disposition der Deutschen Post am dritten Werktag vor dem gewünschten Abholtag bis 12 Uhr per E-Mail vorliegt. ■ In die Berechnung der 3 Werktage werden Samstage, Sonn- und Feiertage, der 24.12. und 31.12. nicht mit einbezogen. ■ Das Avis muss folgende Angaben enthalten: <ul style="list-style-type: none"> – Abholanschrift – Abholdatum und -zeit – Ansprechpartner – Telefon/E-Mail – Palettenanzahl und -gewicht je Palettenziel – Aktionsbezeichnung/Titel – ggf. zusätzliche Hinweise bzgl. Lagerung etc. ■ Das Formular zur Anmeldung der Abholung können Sie unter deutschepost.de/einlieferungslisten herunterladen. Wenn Sie den POSTAKTUELL MANAGER nutzen, erhalten Sie das Formular zusammen mit der Einlieferungsliste vollständig ausgefüllt.
Auftragsbestätigung durch die Deutsche Post	<ul style="list-style-type: none"> ■ Die Auftragsbestätigung erfolgt in Form eines Lieferscheins je Abholfahrzeug. ■ Die Abholung der Sendungen am vereinbarten Ort wird am Vortag bis 17 Uhr durch die Auftragsbestätigung zugesichert (ohne Berücksichtigung von Samstagen, Sonn- und Feiertagen, dem 24.12. oder 31.12.). ■ Erfolgt bis 17 Uhr am Vortag keine Bestätigung der Abholung durch die Deutsche Post, kommt kein Abholvertrag zustande. ■ Die Abholfahrten können sich aus organisatorischen Gründen um einen Werktag (ohne Berücksichtigung von Samstagen, dem 24.12. oder 31.12.) verschieben. ■ Mit der Übergabe der Auftragsbestätigung gilt die Abholung als vereinbart. ■ Die Beladung erfolgt in jedem Fall durch den Einlieferer.
Laufzeitmessungen	Bei Einlieferungen in der 1., 51. und 52. Kalenderwoche eines Jahres wird für die Laufzeitmessung generell (unabhängig von den Einlieferungsschlusszeiten) der nächste Werktag zugrunde gelegt.
Vorgaben für Einlieferungen von mehr als 100 Paletten	Werden mehr als 13 Paletten für dieselbe Leitzone gefertigt, müssen die Paletten zielgerichtet für das jeweilige Zieldepot/Ziellager verladen werden.

Bitte beachten Sie:

- Abholungen von POSTAKTUELL Sendungen aus dem Ausland können nicht über das Kundenservice-center (KSC) oder den Geschäftskundenservice (GKS) im Rahmen von Servicefahrten beauftragt werden.
- Abholungen im Ausland müssen immer per E-Mail (nach vorheriger Abstimmung mit der ELN-Disposition) angekündigt werden.
- Abholungen im Ausland müssen bei den meisten Abholorten in der Regel bis 12 Uhr (letztmögliche Abfahrtszeit vom Abholort) erfolgen; Abholungen, die nach 12 Uhr vom Abholort erfolgen, verlängern die Laufzeit um einen Werktag.

In Einzelfällen kann es insbesondere bei Freitagseinlieferungen abweichende Regelungen geben. Bitte stimmen Sie sich hierzu mit Ihrer Disposition ab.

5.5.3 Selbsteinlieferungen

Selbsteinlieferungen Ihrer Sendungen in unsere Briefzentren – oder über einen Dienstleister – sind unter der folgenden Voraussetzung möglich: Eine Einlieferung darf die Anzahl von 20 Paletten/Tag nicht überschreiten. Dieses Vorgehen unterstützt den Bearbeitungsprozess Ihrer Sendungen.

Beabsichtigen Sie oder Ihr Dienstleister, Einlieferungen mit mehr als 20 Paletten selbst in unsere Briefzentren einzuliefern, ist dies zeitnah (7 Werktage vor der geplanten Einlieferung*) und verbindlich mit der Deutschen Post abzustimmen. Kann eine Einlieferung an der gewünschten Stelle nicht vorgenommen werden, schlägt die Deutsche Post dem Einlieferer zeitnah eine andere geeignete Einlieferungsstelle verbindlich vor.

Sollte aus Kapazitätsgründen bei der Deutschen Post eine Lagerung in externen Lagern erforderlich sein, trägt der Einlieferer die aktuell gültigen Lagerentgelte.

Eine Anlieferung aus dem Ausland kann bei ausreichender Kapazität in einem grenznahen Depot oder ELN-Lager stattfinden, wenn an der geplanten Einlieferungsstelle die Entgeltsicherung sowie die Bearbeitung und Ableitung der Sendungen entsprechend den Laufzeitvorgaben sichergestellt werden können.

* Einlieferungen mit über 250 Paletten müssen gesondert abgestimmt werden.

5.5.4 Versandvorbereitung

- Die Sendungen müssen auf Paletten verpackt sein (S. 13).
- Die Abfahrtszeiten unserer Abholfahrzeuge müssen vor den Einlieferungsschlusszeiten der Depots liegen.
- Die Beladung durch den Einlieferer gilt in jedem Fall als vereinbart.

5.5.5 Trennung nach Leitzonen

- Die Paletten müssen nach Leitzonen getrennt bereitgestellt werden.
- Bei dieser „zielreinen“ Verladung besteht die Möglichkeit, die Einlieferungsschlusszeiten in Absprache mit dem zuständigen ELN-Depot (Express Logistik Netz) zu verschieben.
- Kommt eine verbindlich vereinbarte Abholfahrt nicht oder nicht wie vorgesehen zustande, können wir eine Kilometerpauschale in Rechnung stellen.
- Die Beladung durch den Einlieferer muss innerhalb einer Stunde erfolgen. Bei Standzeiten von mehr als 60 Minuten wird zusätzlich ein Standgeld erhoben.

6. Preise

Preise POSTAKTUELL an alle Haushalte bis 1.000 g*

Gewicht ab Gramm	Kerngebiet €/1.000 St.	Randgebiet €/1.000 St.	Gewicht ab Gramm	Kerngebiet €/1.000 St.	Randgebiet €/1.000 St.
<20	99,-	130,-	341	393,-	422,-
21	120,-	147,-	351	396,-	426,-
31	131,-	158,-	361	400,-	431,-
41	140,-	167,-	371	405,-	435,-
51	155,-	179,-	381	408,-	438,-
61	164,-	189,-	391	410,-	441,-
71	174,-	200,-	401	414,-	444,-
81	183,-	211,-	411	417,-	448,-
91	191,-	222,-	421	420,-	453,-
101	201,-	227,-	431	424,-	457,-
111	215,-	241,-	441	428,-	460,-
121	228,-	255,-	451	431,-	463,-
131	241,-	272,-	461	433,-	465,-
141	254,-	285,-	471	436,-	469,-
151	268,-	293,-	481	438,-	471,-
161	277,-	301,-	491	441,-	475,-
171	286,-	312,-	501	443,-	477,-
181	297,-	323,-	511	447,-	481,-
191	306,-	333,-	521	449,-	483,-
201	316,-	343,-	531	453,-	486,-
211	326,-	354,-	541	455,-	488,-
221	333,-	364,-	551	457,-	491,-
231	343,-	373,-	561	459,-	493,-
241	347,-	377,-	571	461,-	495,-
251	352,-	378,-	581	464,-	501,-
261	359,-	385,-	591	466,-	503,-
271	363,-	389,-	601	469,-	505,-
281	366,-	394,-	611	471,-	507,-
291	372,-	399,-	621	474,-	509,-
301	376,-	406,-	631	476,-	512,-
311	382,-	410,-	641	479,-	514,-
321	385,-	414,-	651	480,-	515,-
331	388,-	418,-	661	481,-	517,-

Gewicht ab Gramm	Kerngebiet €/1.000 St.	Randgebiet €/1.000 St.
671	483,-	520,-
681	485,-	523,-
691	487,-	525,-
701	488,-	526,-
711	491,-	528,-
721	493,-	530,-
731	495,-	532,-
741	497,-	534,-
751	499,-	536,-
761	502,-	538,-
771	503,-	539,-
781	504,-	541,-
791	505,-	543,-
801	507,-	547,-
811	508,-	548,-
821	510,-	550,-
831	512,-	551,-
841	514,-	553,-
851	515,-	554,-
861	517,-	557,-
871	518,-	558,-
881	521,-	560,-
891	523,-	561,-
901	524,-	562,-
911	526,-	564,-
921	527,-	567,-
931	527,-	568,-
941	529,-	570,-
951	530,-	571,-
961	531,-	572,-
971	532,-	573,-
981	535,-	575,-
991	536,-	576,-

* Zuschlag bei Zustellbezirksselektion: 10,- € pro 1.000 Stück auf den Preis der jeweiligen Gewichtsstufe

Der Mindestauftragswert bei POSTAKTUELL an alle Haushalte beträgt 300,- € zzgl. USt.

Nutzen Sie unseren POSTAKTUELL MANAGER, die Software zur Planung Ihrer POSTAKTUELL Sendungen mit aktuellen Haushaltszahlen, bequemen Selektionsmöglichkeiten über kartografische Auswahlfelder oder Listenfelder und mit wertvollen Strukturdaten.

Infos und Bestellmöglichkeit unter: postaktuellmanager.de

Abrechnung

Sie können bequem bargeldlos mit der kostenlosen POSTCARD, in bar oder mit EC-Karte bezahlen.

Die Entgeltberechnung erfolgt auf Basis der Angaben in Ihrer Einlieferungsliste.

Sollten uns mehr Sendungen als angegeben vorliegen, erheben wir den fehlenden Betrag rückwirkend. Bei einer geringeren Anzahl erstatten wir Ihnen das zu viel gezahlte Entgelt.

Alle Preise zzgl. USt., gültig seit 01.01.2021.

Preise POSTAKTUELL an Haushalte mit Tagespost bis 1.000 g*

Gewicht ab Gramm	Kerngebiet €/1.000 St.	Randgebiet €/1.000 St.	Gewicht ab Gramm	Kerngebiet €/1.000 St.	Randgebiet €/1.000 St.
<20	65,-	84,-	341	352,-	378,-
21	84,-	106,-	351	355,-	383,-
31	96,-	117,-	361	360,-	387,-
41	108,-	128,-	371	363,-	391,-
51	124,-	143,-	381	367,-	394,-
61	132,-	152,-	391	370,-	398,-
71	140,-	161,-	401	373,-	402,-
81	146,-	167,-	411	376,-	406,-
91	155,-	177,-	421	380,-	409,-
101	169,-	188,-	431	384,-	413,-
111	182,-	201,-	441	386,-	416,-
121	193,-	213,-	451	389,-	418,-
131	205,-	227,-	461	393,-	421,-
141	215,-	238,-	471	395,-	425,-
151	238,-	256,-	481	397,-	429,-
161	246,-	264,-	491	400,-	431,-
171	254,-	274,-	501	403,-	435,-
181	263,-	283,-	511	407,-	437,-
191	272,-	293,-	521	409,-	439,-
201	281,-	301,-	531	411,-	442,-
211	289,-	310,-	541	414,-	444,-
221	295,-	317,-	551	416,-	447,-
231	300,-	323,-	561	418,-	451,-
241	306,-	329,-	571	420,-	453,-
251	312,-	336,-	581	422,-	455,-
261	317,-	341,-	591	425,-	458,-
271	321,-	345,-	601	428,-	460,-
281	326,-	351,-	611	430,-	462,-
291	330,-	355,-	621	432,-	464,-
301	336,-	361,-	631	435,-	466,-
311	340,-	365,-	641	437,-	469,-
321	344,-	370,-	651	439,-	471,-
331	348,-	374,-	661	440,-	474,-

Gewicht ab Gramm	Kerngebiet € / 1.000 St.	Randgebiet € / 1.000 St.
671	442,-	476,-
681	444,-	479,-
691	447,-	481,-
701	448,-	483,-
711	451,-	484,-
721	453,-	486,-
731	454,-	488,-
741	457,-	491,-
751	458,-	492,-
761	460,-	494,-
771	461,-	497,-
781	463,-	498,-
791	464,-	501,-
801	466,-	502,-
811	468,-	504,-
821	470,-	506,-
831	471,-	507,-
841	474,-	509,-
851	475,-	510,-
861	476,-	513,-
871	479,-	514,-
881	480,-	515,-
891	481,-	517,-
901	483,-	518,-
911	484,-	521,-
921	485,-	523,-
931	487,-	524,-
941	488,-	526,-
951	490,-	527,-
961	491,-	528,-
971	492,-	530,-
981	494,-	531,-
991	495,-	532,-

* Zuschlag bei Zustellbezirksselektion: 10,- € pro 1.000 Stück auf den Preis der jeweiligen Gewichtsstufe

Der Mindestauftragswert bei POSTAKTUELL an alle Haushalte beträgt 300,- € zzgl. USt.

Nutzen Sie unseren POSTAKTUELL MANAGER, die Software zur Planung Ihrer POSTAKTUELL Sendungen mit aktuellen Haushaltszahlen, bequemen Selektionsmöglichkeiten über kartografische Auswahlfelder oder Listenfelder und mit wertvollen Strukturdaten.

Infos und Bestellmöglichkeit unter: postaktuellmanager.de

Abrechnung

Sie können bequem bargeldlos mit der kostenlosen POSTCARD, in bar oder mit EC-Karte bezahlen.

Die Entgeltberechnung erfolgt auf Basis der Angaben in Ihrer Einlieferungsliste.

Sollten uns mehr Sendungen als angegeben vorliegen, erheben wir den fehlenden Betrag rückwirkend. Bei einer geringeren Anzahl erstatten wir Ihnen das zu viel gezahlte Entgelt.

Alle Preise zzgl. USt., gültig seit 01.01.2021.

6.1 Entgelte für Abholung und Lagerung

Alle Entgelte verstehen sich zuzüglich der gesetzlichen Umsatzsteuer.

Die Beladung durch den Einlieferer gilt in jedem Fall als vereinbart.

Entgelte je Abholung Inland

Abholungen von Sendungen sind entgeltpflichtig.

Unter 5 t/Abholauftrag

Abholungen unter 5 t/Abholauftrag werden im Rahmen von Servicefahrten individuell kalkuliert. Die Berechnungsgrundlage für die Abholentgelte ergibt sich aus

3 Komponenten:

- A) Menge
- B) Abholort
- C) Entfernung

Ab 5 t/Abholauftrag

Bei Abholungen ab 5 t/Abholauftrag durch ELN berechnen wir ein festes Entgelt je Palette.

Entgelte für die Palettenabholung im Inland*

	Entgelt
Paletten unter 5 t /Abholauftrag	Individuell kalkuliertes Entgelt auf Basis von Menge, Abholort und Entfernung
Paletten ab 5 t /Abholauftrag	5,00 €/Palette

Entgelte bei kurzfristigen Stornierungen je Abholung

Bis 5 km	Bis 25 km	Bis 50 km	Jede weiteren angefangenen 10 km
40,00 €	80,00 €	120,00 €	10,00 €

Entgelte je Abholung Ausland

Abholungen unter 5 t/Abholauftrag/eingesetztem Lkw sowie Abholungen ab 5 t/Abholauftrag und einer Entfernung von 101 bis 250 Straßenkilometern ab dem logistisch relevanten Grenzübergang sind nach Auftragsbestätigung durch die Deutsche Post entgeltspflichtig. Zusätzlich zu dem Abholentgelt/Palette wird die Anzahl der Straßenkilometer/Lkw ab Grenzübergang bis zu einer Entfernung von 250 km in Rechnung gestellt. Bei einer Abholung mit einer Entfernung von 101 bis 250 Straßenkilometern ab dem logistisch relevanten Grenzübergang werden darüber hinaus Entgelte für die Palettenlagerung berechnet.

Entgelte für die Palettenabholung im Ausland*

	Entgelt
Unter 5 t/Abholauftrag	
Entfernung von 0 bis 250 km ab logistisch relevantem Grenzübergang nach Auftragsbestätigung der Deutschen Post	5,00 €/Palette zzgl. 1,74 €/km/Lkw ab logistisch relevantem Grenzübergang
Weitertransport im Inland	Individuell kalkulierte Entgelte auf Basis von Menge, Abholort und Entfernung
Ab 5 t/Abholauftrag	
Entfernung bis 100 km ab logistisch relevantem Grenzübergang	5,00 €/Palette
Entfernung von 101 bis 250 km ab logistisch relevantem Grenzübergang nach Auftragsbestätigung der Deutschen Post	5,00 €/Palette zzgl. 1,74 €/km/Lkw ab logistisch relevantem Grenzübergang

* Ab 01.03.2022 werden Abholungen ab 5 t/Abholauftrag entgeltspflichtig.

Entgelte Standzeiten

	Je angefangene Stunde (erste Stunde entgeltfrei)
€	40,00

Entgelte Palettenlagerung

	Je Palette/30 Tage (Die Mindestmenge einer Einlagerung beträgt 30 Paletten.)
€	6,99

Das Entgelt für die Lagerung inkl. Portoentgelt wird am Tag der Übergabe an die Deutsche Post (Einlieferungstag bzw. Tag der Abholung) fällig.

Weitere Informationen finden Sie in den Allgemeinen Geschäftsbedingungen für die Beförderung und Lagerung von Paletten (AGB Palettenlagerung) unter [deutschepost.de/einlieferungslisten](https://www.deutschepost.de/einlieferungslisten)

7. AGB

Bitte beachten Sie:

Für POSTAKTUELL gelten die Allgemeinen Geschäftsbedingungen der Deutschen Post BRIEF NATIONAL (AGB BRIEF NATIONAL), die von Ihrem Kundenberater und Ihrer Postfiliale zur Einsichtnahme, auf Wunsch auch zur kostenlosen Mitnahme, bereitgehalten werden oder unter [deutschepost.de/agb](https://www.deutschepost.de/agb) zu finden sind.

Entsprechen Ihre Sendungen nicht unseren Allgemeinen Geschäftsbedingungen, so steht es uns frei,

1. die Annahme der Sendung zu verweigern,
2. eine bereits übergebene bzw. übernommene Sendung zurückzugeben oder zur Abholung bereitzuhalten.

Kann eine verbindlich vereinbarte Abholung oder eine angekündigte Selbsteinlieferung des Kunden/ beauftragten Systempartners aus Gründen, die von Ihnen zu vertreten sind, nicht oder nicht wie vorgesehen durchgeführt werden, ist die Deutsche Post berechtigt, von Ihnen Ersatz des uns hierdurch entstandenen Schadens zu verlangen. Dieser wird in Form einer Kilometerpauschale für die Entfernung zwischen unserem Ziel der Tour (Ziellager/-depot) und dem vereinbarten Abholort geltend gemacht, wobei selbstverständlich ersparte Aufwendungen abgezogen werden und Ihnen die Möglichkeit des Nachweises eines geringeren Schadens eingeräumt bleibt.

Noch ein Wort zur Laufzeit (Lieferfrist)

Sie können die Sendungen von Montag bis Freitag einliefern – unter Beachtung unserer Einlieferungsschlusszeiten. Die Sendungen werden von der Deutschen Post in der Regel innerhalb von 4 Werktagen nach dem Einlieferungstag von dienstags bis freitags zugestellt.* Dabei handelt es sich um ein Qualitätsziel und nicht um eine Laufzeitzusage. Im Falle einer zielreinen Verladung im Rahmen der Abholung, d. h. bei Separierung von Sendungen für jeweils nur eine Leitregion, ist dieses Qualitätsziel unter gewöhnlichen Umständen auch dann erreichbar, wenn die Sendungen nach diesen Schlusszeiten eingeliefert werden. Den jeweils allerletzten möglichen Einlieferungszeitpunkt sprechen Sie bitte mit dem zuständigen Depot ab. Die Einlieferungsschlusszeiten unserer Filialen erfragen Sie bitte vor Ort.

Wir bitten um Verständnis, dass wir eine vertragliche Verpflichtung auf Einhaltung einer bestimmten Laufzeit (Lieferfrist) aufgrund der Besonderheiten des postalischen Massenverkehrs nicht übernehmen können.

*Außerhalb von EINKAUFKATUELL Gebieten erfolgt die Zustellung in der Regel auch samstags.

8. Kontakt

Fragen zum Produkt

Geschäftskundenhotline 0180 6 55 55 55*
Mo–Fr: 8 bis 18 Uhr (ausgenommen an
bundeseinheitlichen Feiertagen)

* 20 ct je Verbindung aus den deutschen Festnetzen;
max. 60 ct je Verbindung aus den deutschen Mobilfunknetzen

Fragen zum Auftragsmanagement

IT Customer Support Post
Telefon: 0228 182-23500
Mo–Fr: 8 bis 16 Uhr
E-Mail: it-csp@deutschepost.de

**Unsere Mitarbeiter im Geschäftskundenservice sind bei allen Fragen für Sie da –
mit individuellen Lösungen und kompetenter Beratung.**

Weitere Informationen erhalten Sie auch unter: deutschepost.de/postaktuell

Deutsche Post AG

Zentrale
Produktmanagement
Dialogmarketing
53250 Bonn

deutschepost.de/postaktuell

Servicenummer
0180 5 8085800*

* 20 ct je Verbindung aus den dt. Festnetzen;
max. 60 ct je Verbindung aus den deutschen
Mobilfunknetzen; Mo–Fr. 8 bis 18 Uhr
(ausgenommen an bundeseinheitlichen Feiertagen)

Post® ist eine eingetragene Marke
der Deutschen Post

Stand: Januar 2022
Mat.-Nr. 675-601-260